

## Activation du module FSE (feuilles de soin électroniques)

Dès lors que vous souhaitez utiliser votre carte CPS en maison de garde, merci de suivre ces quelques indications.

- Introduisez votre carte CPS dans le lecteur SESAM-VITALE.

- Lancez Médiclick

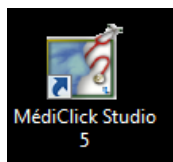

- Sélectionner votre nom dans la liste déroulante puis saisir votre code Médiclick initiale prénom + nom le tout en minuscule soit pour Dr Jean DURAND : jd
- A l'arrivé de ce message ci-dessous, cliquez sur « *Oui* », attendez que le lecteur SESAM-VITALE vous demande votre code PS à 4 chiffres et inscrivez-le via les touches du lecteur.

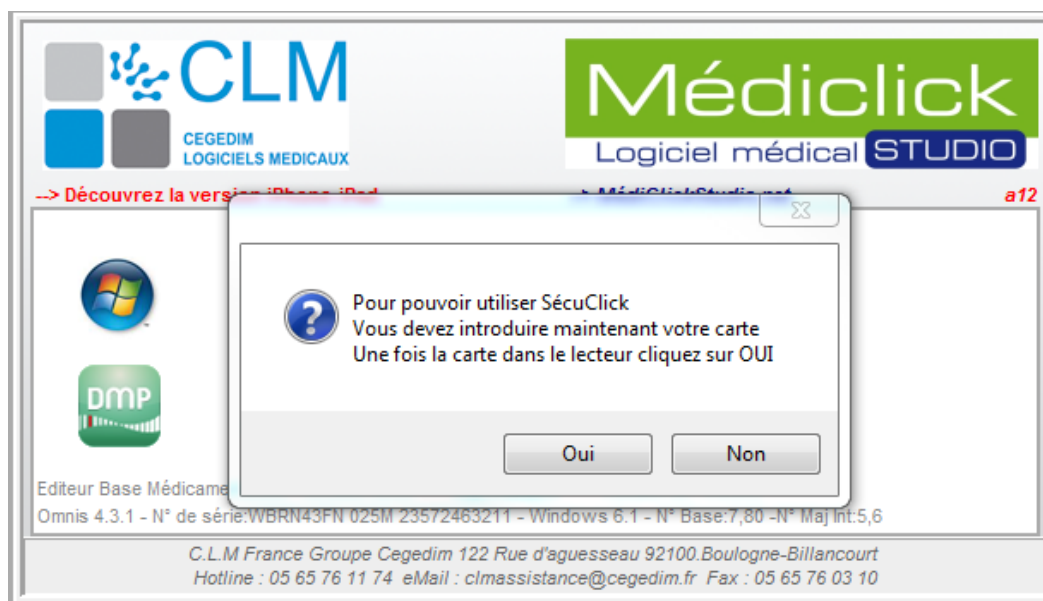

Une fois Médiclick lancé, allez dans :

- Menu *SécuClick!*
- *Réglages et Autres Fonctions*
- *Paramètres Généraux*, comme indiqué sur l'image ci-dessous

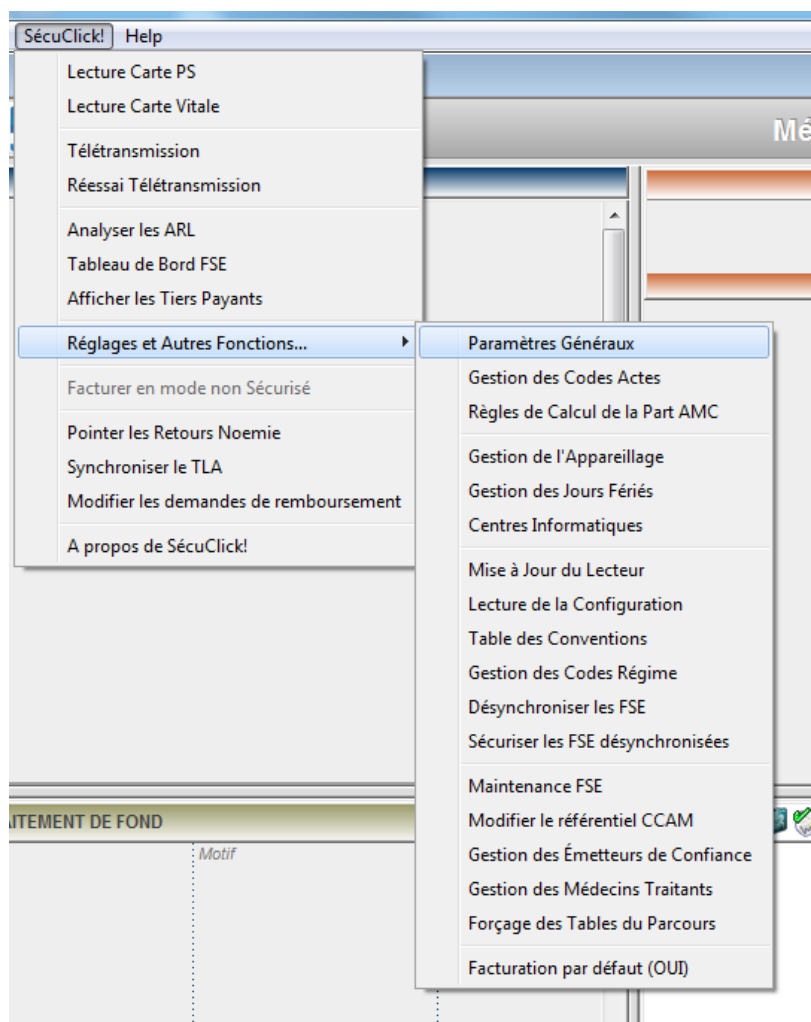

Nous voilà dans les réglages de la Fonction SESAM/VITALE. Ne modifiez aucunes autres options que celles indiquées dans ce guide.

- Cliquez sur « *Télétransmission* » (du menu Paramètres de gauche)
- Sélectionnez dans le menu déroulant « *Réseau Internet Standard* »

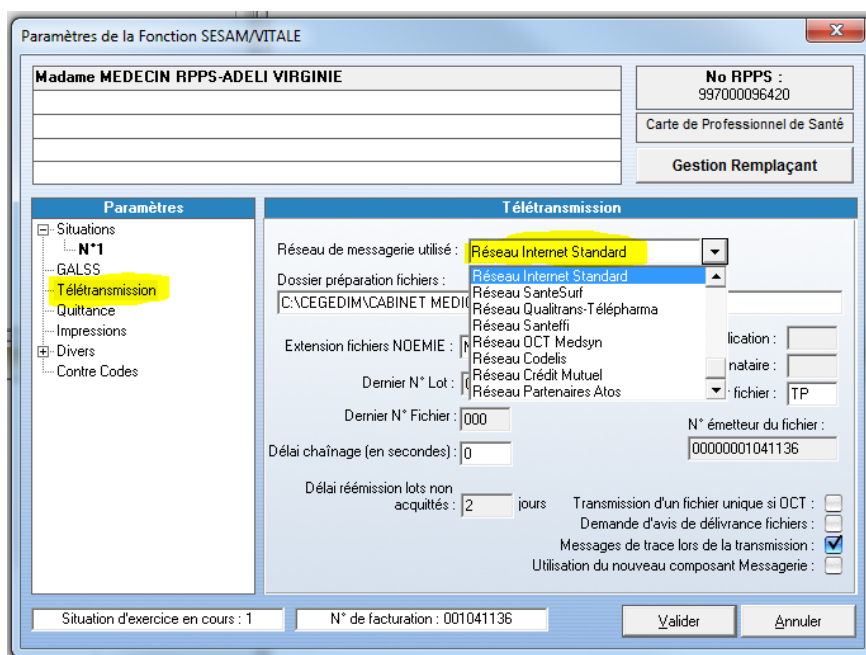

Votre messagerie est préconfigurée par Amix et est différente de celle que vous utilisez dans votre cabinet.

Ensuite allez sur *Divers* puis *CCAM*

- Indiquez ici la caisse de l'exécutant (numéro de département suivi du chiffre 1 soit 72 pour la Sarthe suivi de 1 : 721)
- Cocher Actes seuls NGAP
- Pour finir, cliquer sur *Valider* en bas à droite de la fenêtre

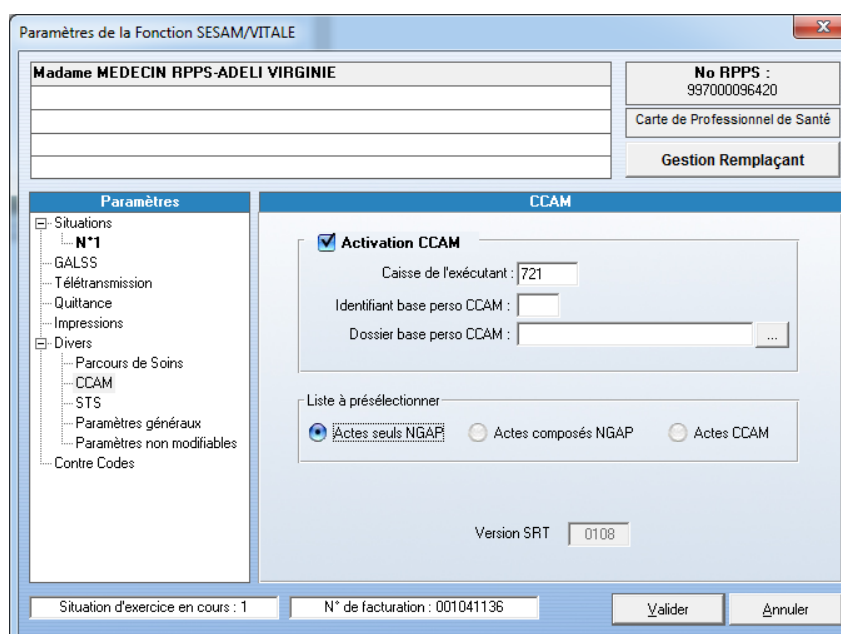

## Modification / Création des Codes Actes

1/ Pour modifier les valeurs des codes actes (C...)

- Menu *SécuClick!*
- *Réglages et Autres Fonctions*
- *Gestion des codes actes*, comme indiqué sur l'image ci-dessous

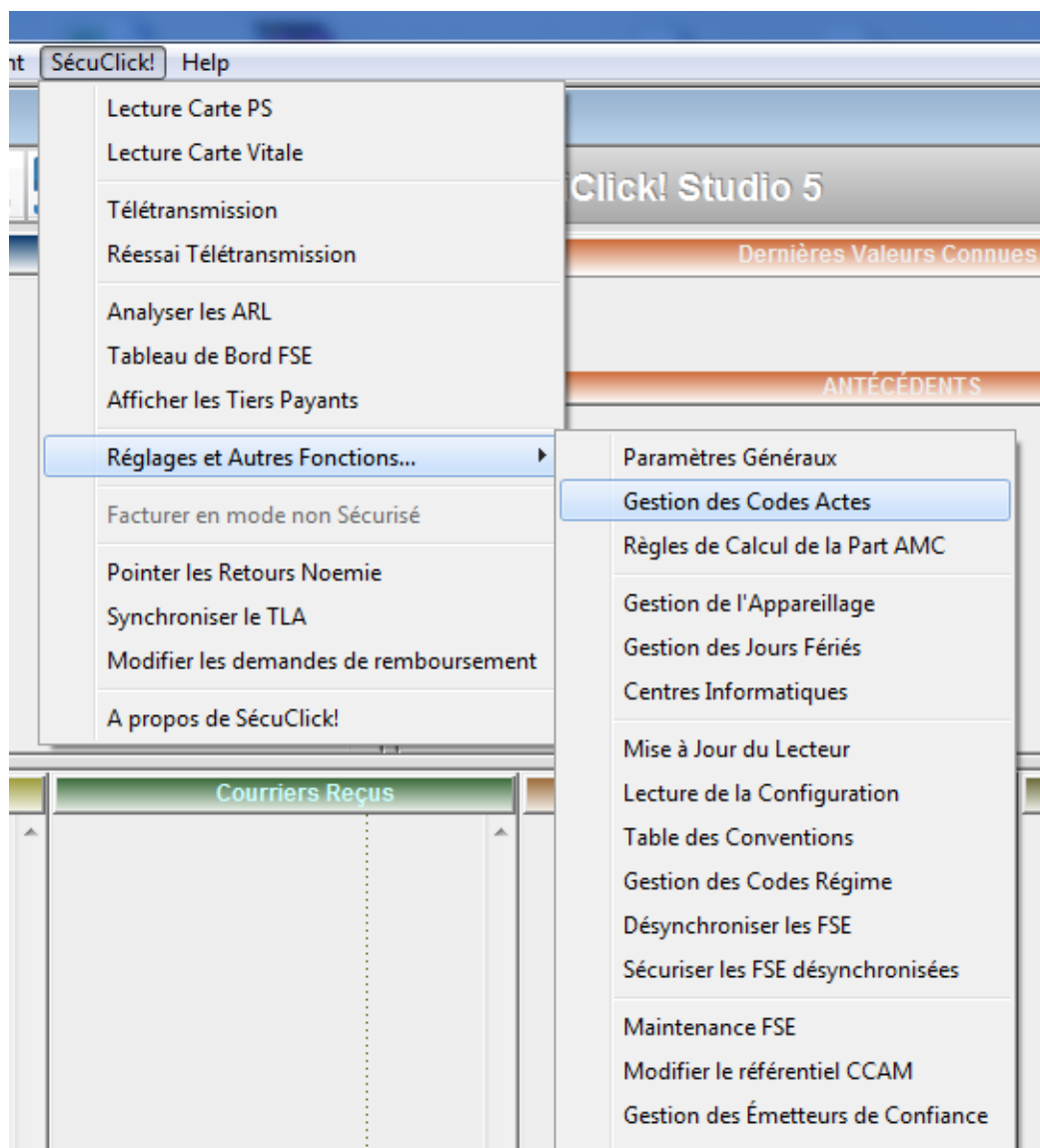

Allez sur la ligne consultation, faites un double-clic comme l'écran ci-dessous, passez la consultation à 23 € dans les deux cases et cliquez sur Ok

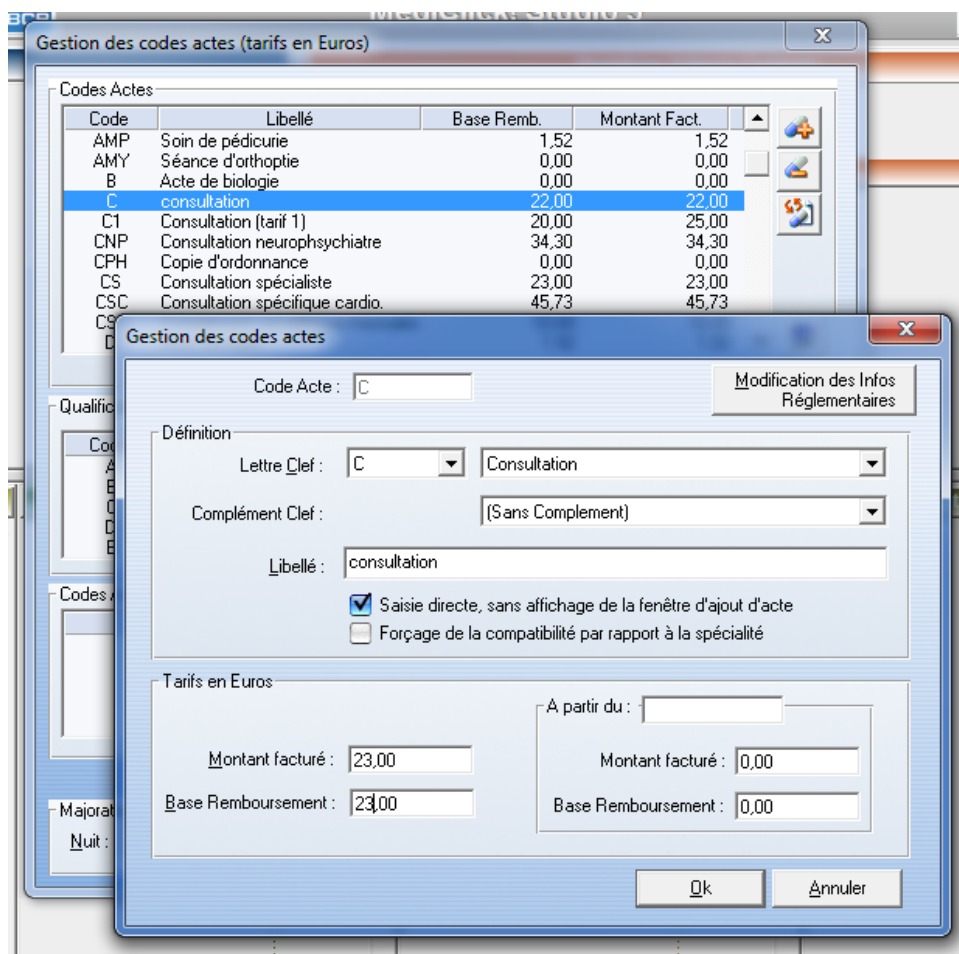

## 2/ Pour ajouter les codes actes manquants

- Menu *SécuClick!*
- *Réglages et Autres Fonctions*
- *Gestion des Codes Actes*
- Cliquer sur le + comme l'image ci-dessous :

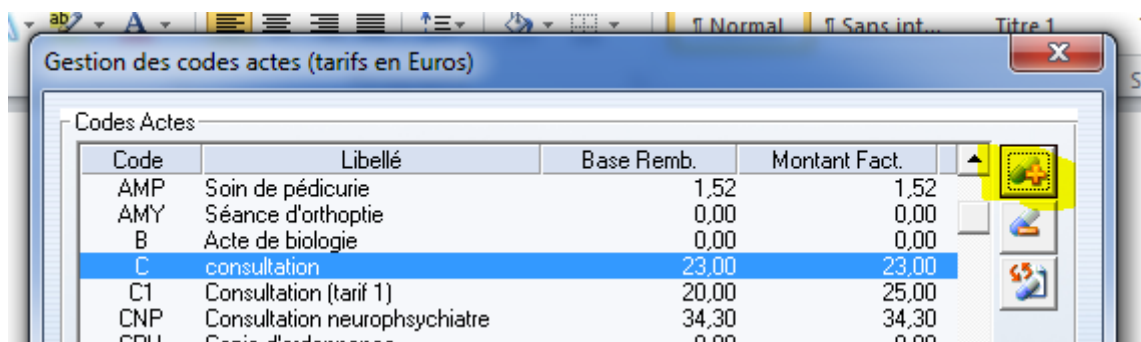

Remplissez les champs suivants, exemple pour le code acte CRD :

- Dans Code Acte saisir CRD
- Lettre Clef : Chercher CRD  
l'intitulé est saisi automatiquement
- Saisir un libellé : Majoration astreinte dimanche
- Cocher Saisie directe, sans affichage de la fenêtre d'ajout d'acte
- Montant facturé : 26,50
- Base Remboursement : 26,50
- Une fois tous les champs saisis, appuyez sur Ok

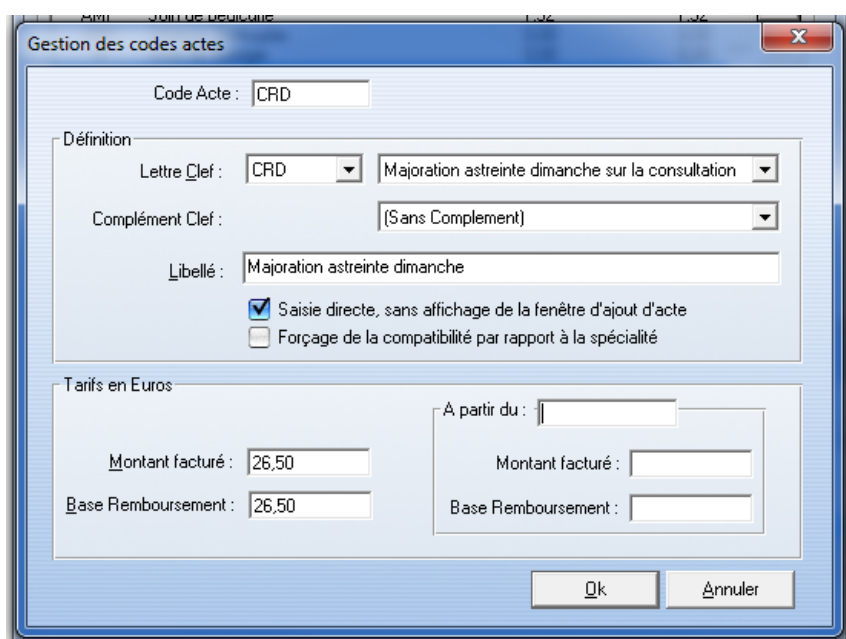

Faire la même chose pour tous les autres actes manquants :

CRN à 42,50 € / MNO à 5 € / MGE à 3 €

## Télétransmission des FSE (feuilles de soin électroniques)

En fin de soirée avant de partir, il faut penser à télétransmettre vos FSE.

- Menu *SécuClick!*
- *Télétransmission*

La fenêtre de Préparation des Lots à la Télétransmission apparaît comme ceci :

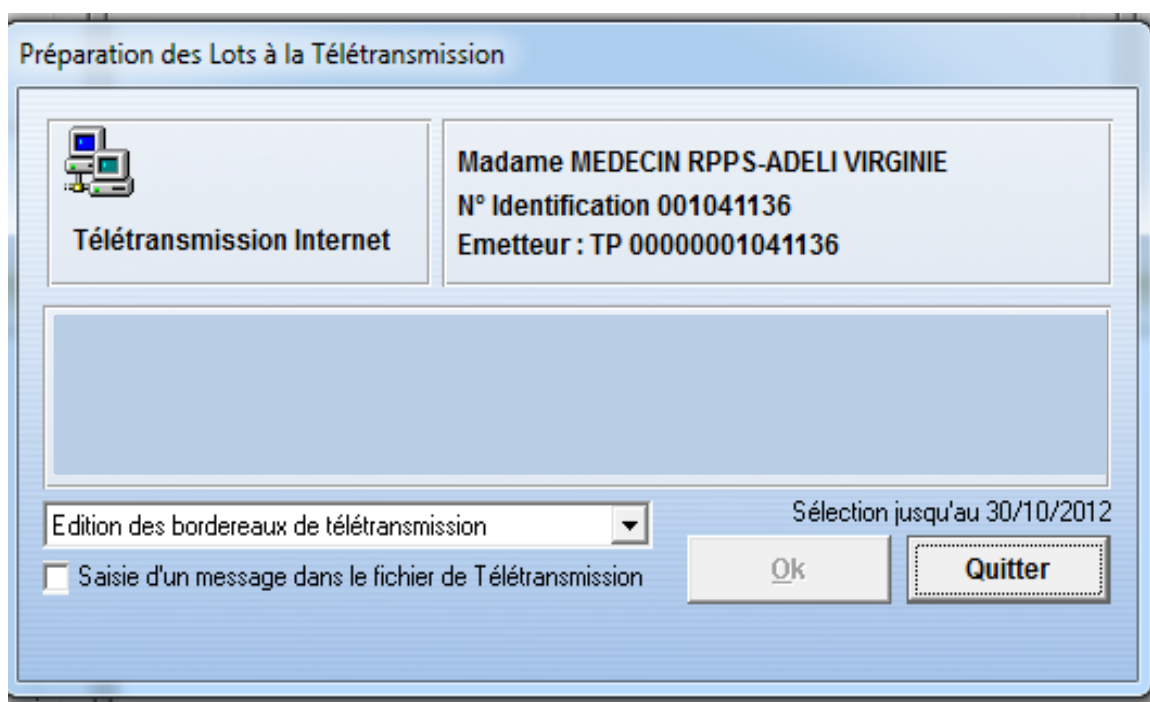

Préparation des Lots à la Télétransmission

Télétransmission Internet

Madame MEDECIN RPPS-ADELI VIRGINIE  
N° Identification 001041136  
Emetteur : TP 00000001041136

Edition des bordereaux de télétransmission

Sélection jusqu'au 30/10/2012

Saisie d'un message dans le fichier de Télétransmission

Ok Quitter

Appuyer sur Ok pour valider la préparation des Lots.

Une fois la préparation des lots effectuée aller dans

- Menu SécuClick!
- Réessai Télétransmission
- Sélectionner (si cela n'est pas déjà fait) Connexion par Réseau local via le menu déroulant Choix de la Connexion Distante.
- Puis valider l'opération par le bouton Ok pour télétransmettre.

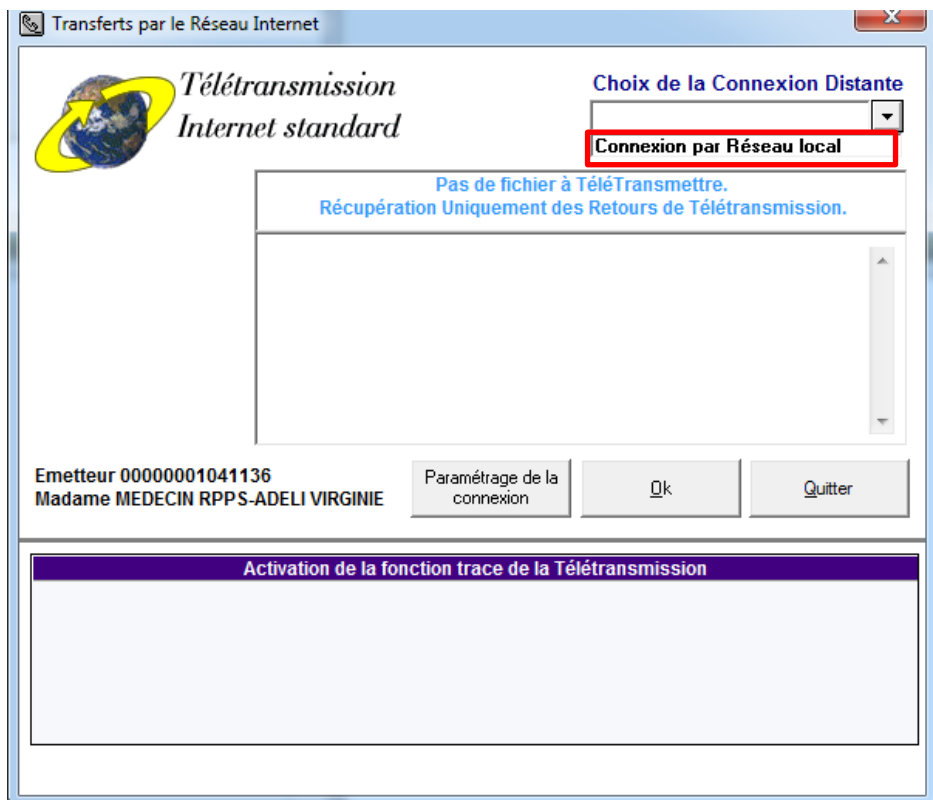

### Exemples de tarifications

Consultations						
	<i>ajouter le code</i>	Jour	Samedi AM	Dimanche + F	Soirée + N	Nuit + M
Consultation	C(S)	23,00	23,00	42,06	58,00	63,00
< 2 ans	C(S)+MNO	28,00	28,00	47,06	63,00	68,00
de 2 à 6 ans	C(S)+MGE	26,00	26,00	45,06	61,00	66,00

Consultations en garde régulée						
	<i>ajouter le code</i>	Jour	Samedi AM + CRD	Dimanche + CRD	Soirée + CRN	Nuit + CRM
Consultation	C(S)	23,00	49,50	49,50	65,50	74,50
<2 ans	C(S)+MNO	28,00	54,50	54,50	70,50	79,50
de 2 à 6 ans	C(S)+MGE	26,00	52,50	52,50	68,50	77,50